27 janvier 2010
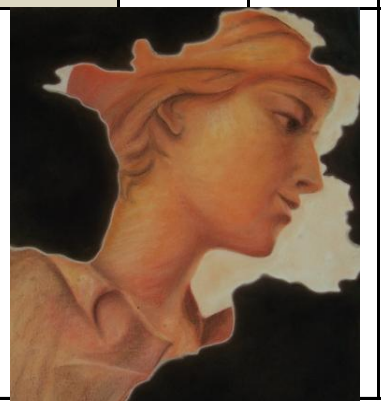
Fidèle amie
Unie
Adénosine triphosphate
Egare
Prête l'oreille
Elle nous y encourage
Grande joie
Mémorial
Une classe
Surface
Conjonction
Badiane
Avant nous
Argent
Colères
Démons-tratif
Début de liste
Elle passait des heures à...
Période de vie
Attacher
Complètent les cours
Union Romaine
Vers 1474 pour elle
Défaut
Souverain
Crochet
Graffiti
Vas ça et là
Il est essentiel
Personnel
Du Japon
Son pays
Garda
Couleur naturelle
Puissance éternelle
Ensemble de branches
Note
Prescription
Assemblée politique
Conjonction
Terminaison d'Infinitif
Cachée
Il est Saint
Musique
Elle est indivisible
Tel un poisson
Un de ses préceptes
Allez !
Rouspète
Ferme en elle
Elle l'aimait
Instrument de musique
Tonne d'équivalent Pétrole
Dialecte
Oiseau d'Amérique
Elle y a vécu
Sur Tille
Elle reçoit des voix
Elle en a fondé une
Passage d'une rivière
Possèdes
Dans ses Ecrits
Existes
Partie de Belgique
Capitale de Norvège
Du verbe savoir
Pillage
Début de réunion
Un de ses Ecrits
Pronom personnel
Article espagnol
Ruisseau
Elle peut être parfaite
Passage
Réfléchi
Ville ancienne
Brame
ONG anglaise
Unique pour elle
En accord
Abréviation papale
Place
Télévision numérique (terrestre)
Elle y a prié
Sa patronne
Sigle relatif au temps
Démons-tratif
Exempli gratia
Difficulté
Possèdes
Refus anglais
Angèle Merici
Une île
Chut !
Paresseux
Magicien
Tond
Héros extra terrestre
Faites !